



REGISTRŲ CENTRAS

VALSTYBĖS ĮMONĖS REGISTRŲ CENTRO
KLAIPĖDOS FILIALAS

NEKILNOJAMOJO TURTO

.....
KADASTRO IR REGISTRO
DOKUMENTŲ BYLA

NR. ____ 21 / 5218 - 1 ____ - ____

TOMAS _____

ŽEMĖS SKLYPO UNIKALUS KODAS _____

REGISTRO NUMERIS ____ 50 / 150168 ____

INVENTORINIS NUMERIS ____ 4072 ____

ADRESAS ____ KLAIPĖDA ____

____ TAIKOS PR. NR. 46 PAT. 1-1 ____

PANAIKINTO NEKILNOJAMOJO DAIKTO
KADASTRO IR REGISTRO DOKUMENTŲ BYLOS

NR.

Pradėta ____ 19740910 ____

Baigta

Lapų skaičius

BYLOS Nr. _____ VIDAUS APYRAŠAS

DALE GALKINGEN

Bylos Nr. 21/5218-(1-1)

Patalpos (buto) kadastro duomenys

Adresas: Klaipėda Taikos pr. 46

Unikalus Nr. 2197-4004-2010:0002

Kadastro duomenys užfiksuoti 2000 m. balandžio 13 d.

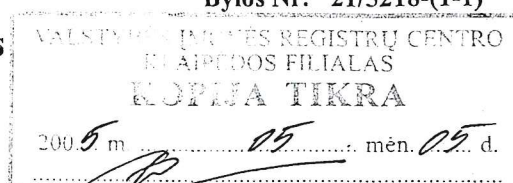

Paskirtis	Gydymo
Pavadinimas	Pirminės sveikatos priežiūros centras
Žymėjimas	1-1
Objekto aprašymas	nuo R-1 iki R-10, nuo P-3 iki P-13, nuo 1-1 iki 1-2, nuo 1-13 iki 1-55, nuo 2-1 iki 2-58,

Aukštas	1
Kambarių skaičius	
Bendras plotas m ²	1987,27
Gyvenamas plotas m ²	

Rūsysis	Nėra
Rūsio plotas	
Vertės mažinimo %	0,8
Baigtumas %	100

Šildymas	Centrinis šildym. iš centr. sist.
Vandentiekis	Miesto vandentiekis
Kanalizacija	Miesto kanalizacija
Dujos	Nėra
Karštas vanduo	Yra
Viryklė	Nėra
Vonios kambarys	Yra

Pastato, kuriame yra patalpa(butas), duomenys

Paskirtis	Gydymo
Pavadinimas	Poliklinika
Sienų medžiaga	Plytos
Unikalus pastato Nr.	2197-4004-2010
Žymėjimas	1D5p
Statybos pr.-pab. metai	1974-1974
Rekonstr. pr.-pab. metai	-
Centro koordinatės X/Y	-
Aukštų skaičius	5
Bendras plotas m ²	5276,71
Tūris m ³	20050
Baigtumas %	100

Parengė kadastro specialistė D. Galdikienė

(pareigos, parašas, v. pavardė, data)

Tikrino grupės vedėja L. Danilevičienė

(pareigos, parašas, v. pavardė, data)

Patalpos (buto) įkainojimas(perkainojimas)

Bylos Nr.: 21/5218-(1-1)

2 forma

Adresas: Klaipėda Taikos pr. 46

Statybos kainos indeksas 668,57

Vertės nustatymo data	Žymėjimas	Pavadinimas	Kasmetinis vert. maž. koef.	Kokybės balas	Matavimo vienetas	Kiekis	Kainynas ir lentelė	Vidutinė vieneto st. vertė po indeksavimo Lt	Atkūrimo kaštai (statybinė vertė) Lt	Nusidėėjimas %	Atkuriamoji vertė Lt	Vietovės patalpos koeficientas	Vidutinė rinkos vertė
2011-09-15	P	1-1	Pirminės sveikatos priežiūr	0,8	Plotas m2	1987,27	16,1,2,1	1140	2265000	28	1631000	1,00	1631000

Parengė kadastrinio specialisto asistentė

G. Žigmantavičienė

(pareigos, parašas, p. parašas, data)

Tikrinio grupės vedėja

L. Danilevičienė

(pareigos, parašas, p. parašas, data)

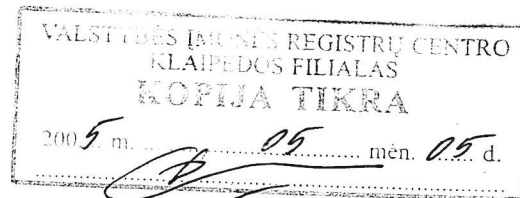

Bylos Nr. 4072

Pagrindinio pastato D⁵ vidaus plotų eksplikacija

pažymėjimas plane

Data	Aukšto Nr.	Patalpos pažymėjimas plane		Patalpų pavadinimas	Bendras plotas m²	Gyvenamosios paskirties patalpų						Negyvenamosios paskirties patalpų		
		1 simbolis	2 simbolis			Naudingas plotas m²	Iš to skaičiaus			Pagalbinis nenaudingas plotas m²	Rūšių (pusrūšių) plotas m²	Garazų plotas m²	Pagrindinis plotas m²	Pagalbinis plotas m²
							Gyvenamas plotas m²	Verslo plotas m²	Pagalbinis naudingas plotas m²					
1	2	3	4	5	6	7	8	9	10	11	12	13	14	15
2000.04.13	P	R		KORIDORIUS	42.39									42.39
			2	ELEKTROS ĮRADA	11.63									11.63
			3	SAHDELYS	15.23								15.23	
			4	"	15.68								15.68	
			5	"	9.55									9.55
			6	PRAUŠYKLĖ	1.43									1.43
			7	TVALETAS	1.44									1.44
			8	SAHDELYS	16.03								16.03	
			9	"	16.27								16.27	
			10	"	6.96									6.96
				VIRŠ ŪJIMO	136.61								63.21	73.40
P	P	3		KORIDORIUS	4.82									4.82
		4		SAHDELYS	22.15								22.15	
		5		KORIDORIUS	10.41									10.41
		6		KABINETAS	32.26								32.26	
		7		"	16.37								16.37	
		8		"	17.43								17.43	
		9		KORIDORIUS	9.75									9.75
		10		PROCEDURINIS	30.27								30.27	
		11		TVALETAS	2.93									2.93
		12		KABINETAS	10.55								10.55	
		13		"	16.71								16.71	
				VIRŠ PURVŲ	173.65								145.74	27.91

VALSTYBES IMONES REGISTRU CENTRO
 LAIMEDOS FILIALAS
 KOPJA TEKRA
 2005 m. 05 mėn. 05

1	2	3	4	5	6	7	8	9	10	11	12	13	14	15
				VITO RŪNO IR PUIRŪNO	310.26								208.95	101.31
	1	1	1	KABINETAI	16.82								16.82	
			2	"	16.76								16.76	
			13	"	34.90								34.90	
			14	"	35.11								35.11	
			15	PRALYVŲLA	2.28								2.28	
			16	KOVIDORAI	1.85								1.85	
			17	TUČLETAI	0.95								0.95	
			18	"	0.88								0.88	
			19	STERILIZACINĖ	15.24								15.24	
			20	KABINETAI	13.48								13.48	
			21	"	15.24								15.24	
			22	"	15.02								15.02	
			23	"	13.56								13.56	
			24	SAIDĖLIJ	3.79								3.79	
			25	RŪGINĖ	13.59								13.59	
			26	KOVIDORAI	141.80								141.80	
			27	TOŲ - REGISTRŪKAI	126.56								126.56	
			27.9	TAMBUKAI	5.52								5.52	
			28	KOVIDORAI	7.92								7.92	
			29	"	2.05								2.05	
			30	"	1.72								1.72	
			31	KABINETAI	50.20								50.20	
			32	"	9.78								9.78	
			33	"	12.36								12.36	
			34	"	13.49								13.49	
			35	"	19.01								19.01	
			36	"	17.31								17.31	
			37	"	16.40								16.40	
			38	"	16.80								16.80	
			39	"	17.34								17.34	

Užpildė

Jonas Šatellėnas

(parcijos, patalpos, v. pavardė, data)

Tikrinio

(parcijos, patalpos, v. pavardė, data)

Pagrindinio pastato

D⁵

pažymėjimas plane

vidaus plotų eksplikacija

Bylos Nr. 4072

Data	Aukšto Nr.	Patalpos pažymėjimas plane		Patalpų pavadinimas	Bendras plotas m²	Iš to skaičiaus						Gyvenamosios paskirties patalpų					Negyvenamosios paskirties patalpų	
		1 simbolis	2 simbolis			Naudingas plotas m²	Gyvenamas plotas m²	Verslo plotas m²	Pagalbinis naudingas plotas m²	Pagalbinis nenaudingas plotas m²	Rusių (pusrusių) plotas m²	Garazų plotas m²	Pagrindinis plotas m²	Pagalbinis plotas m²				
1	2	3	4	5	6	7	8	9	10	11	12	13	14	15				
2008.04.13	1	1	40	KABINETAI	22.59								22.59					
			41	"	13.22								13.22					
			42	"	15.12								15.12					
			43	"	16.92								16.92					
			44	"	16.90								16.90					
			49	PRALAIŠYKLAI	1.05									1.05				
			50	TUILETŲ	1.05									1.05				
			51	KABINETAI	11.49								11.49					
			51A	SPINTA	0.85									0.85				
			52	KORIDORIUS	1.55									1.55				
			53	"	5.13									5.13				
			54	KABINETAI	16.73								16.73					
			55	KORIDORIUS	1.98									1.98				
				VISO 1 AUŠTĖ	75.231									446.55	305.76			
2	2	1	2	KABINETAI	12.29								12.29					
			2	"	16.27								16.27					
			3	"	16.06								16.06					
			4	"	16.93								16.93					
			5	PRALAIŠYKLAI	2.12									2.12				
			6	KORIDORIUS	1.76									1.76				
			7	TUILETŲ	0.91									0.91				
			8	"	0.91									0.91				
			9	STERILIZACINĖ	15.26									0.91		15.26		



1	2	3	4	5	6	7	8	9	10	11	12	13	14	15
	2	2	10	KORIDORU	39.11									39.11
			11	FOTE	15.70									15.70
			119	KABINETU	10.48								10.48	
			115	'	8.74								8.74	
			12	'	17.37								17.37	
			13	'	8.47								8.47	
			14	'	8.56								8.56	
			15	'	16.83								16.83	
			16	'	17.31								17.31	
			17	PERUJULI	2.38									2.38
			18	KORIDORU	1.83									1.83
			19	TUULETA	0.92									0.92
			20	"	0.94									0.94
			21	SHODELI	15.18									15.18
			22	KABINETU	13.96									
			23	'	15.39								15.39	
			24	'	15.15								15.15	
			25	'	13.38								13.38	
			26	SHODELI	3.59									3.59
			27	"	13.34									13.34
			28	KORIDORU	96.59									96.59
			29	FOTE	36.67								36.67	
			30	KABINETU	17.66								17.66	
			31	'	17.84								17.84	
			31a	'	11.60								11.60	
			31b	'	11.56								11.56	
			32	KORIDORU	41.18									41.18
			33	PERUJULI	2.52									2.52
			34	KORIDORU	1.89									1.89
			35	TUULETA	0.93									0.93
			36	'	0.88									0.88

Üzplide

2001. 11. 09

1. etapp

(parcēļos, pirtsās, v. pirtsā, datu)

Tikrino

2001. 11. 03

(parcēļos, pirtsās, v. pirtsā, datu)

[Handwritten signature]

Bylos Nr. 4072

Pagrindinio pastato vidaus plotų eksplikacija

D⁵
pažymėjimas plane

Data	Aukšto Nr.	Patalpos pažymėjimas plane		Patalpų pavadinimas	Bendras plotas m²	Gyvenamosios paskirties patalpų							Negyvenamosios paskirties patalpų			
		1 simbolis	2 simbolis			Naudingas plotas m²	Iš to skaičiaus					Pagalbinis nenaudingas plotas m²	Rusių (pusrusių) plotas m²	Garų plotas m²	Pagrindinis plotas m²	Pagalbinis plotas m²
							Gyvenamas plotas m²	Verslo plotas m²	Pagalbinis naudingas plotas m²							
1	2	3	4	5	6	7	8	9	10	11	12	13	14	15		
2000.04.13	2	2	37	ŠAMDELII	13.11									13.11		
			38	KABINETAI	22.63								22.63			
			39	ŠAMDELII	10.98									10.98		
			40	KORIDORAI	6.42									6.42		
			41	KABINETAI	16.96								16.96			
			42	"	16.90								16.90			
			43	"	17.42								17.42			
			44	"	8.55								8.55			
			45	"	22.72								22.72			
			46	"	17.19								17.19			
			47	"	16.49								16.49			
			48	"	16.52								16.52			
			49	"	17.29								17.29			
			50	"	22.54								22.54			
			51	"	13.24								13.24			
			52	"	15.02								15.02			
			53	"	16.54								16.54			
			54	"	8.25								8.25			
			55	"	22.34								22.34			
			56	"	33.90								33.90			
			57	TERAZIJACINĖ	3.75									3.75		
			58	KABINETAI	24.68								24.68			
				VISO 24 KURTE	924.70								632.50	292.20		

[illegible]

MAILED
JAN 18 1967
KILPATRICK
KILPATRICK
TILGNER JR
KIDNEY UNIT
60-11111-1
O.S.

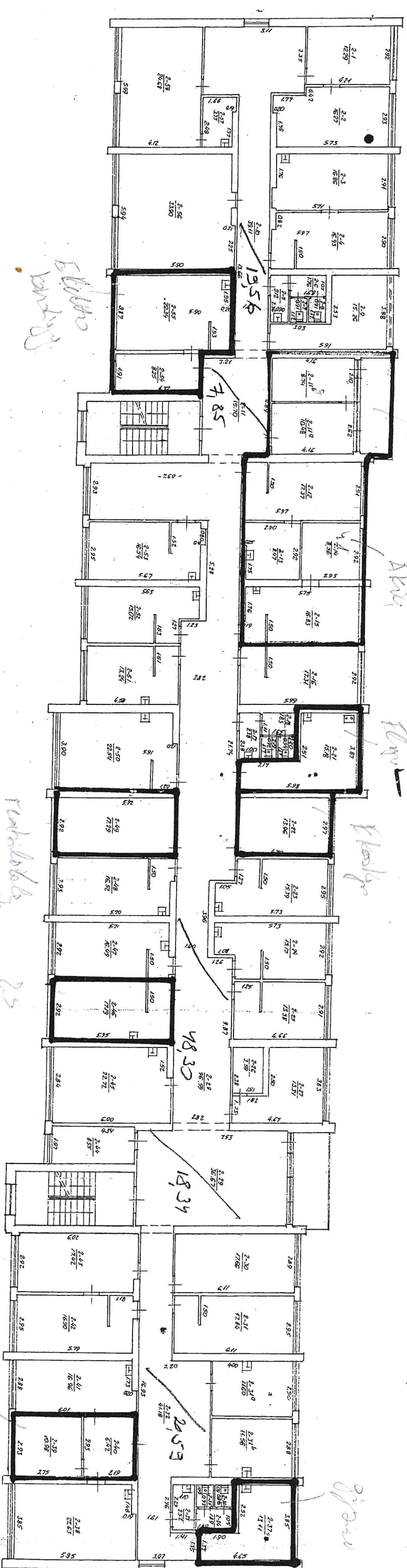

Architectural drawing title block containing project information:

PROJECT	NO. 1000
DATE	10/1/60
BY	ARCHITECT
FOR	CLIENT
SCALE	1/4" = 1'-0"
NOTES	1. ALL DIMENSIONS ARE TO FACE UNLESS OTHERWISE NOTED.
2. SEE SEPARATE SHEETS FOR DETAILS.	
3. SEE SEPARATE SHEETS FOR FINISHES.	
4. SEE SEPARATE SHEETS FOR EQUIPMENT.	
5. SEE SEPARATE SHEETS FOR FURNITURE.	
6. SEE SEPARATE SHEETS FOR LIGHTING.	
7. SEE SEPARATE SHEETS FOR HEATING.	
8. SEE SEPARATE SHEETS FOR COOLING.	
9. SEE SEPARATE SHEETS FOR SOUND.	
10. SEE SEPARATE SHEETS FOR VIBRATION.	